

# 第四編 財 政

昭和28年度当初予算歳入	23
同 歳出	23
市税収入状況	24
市税内容の変遷	25
昭和27年度市税負担額平均	26
市有物件	26
競馬、競輪収益事業	27
昭和28年度一般会計公債費明細	29
昭和28年度特別会計上水道公債明細書	31
昭和28年度特別会計市立病院公債明細	32

計  
285  
429  
201

歩合  
757  
702  
729

歩合  
493  
501  
498

歩合  
495  
502  
498

# 策四編

策四編

策四編  
 策四編  
 策四編

策四編

策四編

策四編

策四編

策四編

策四編

策四編

策四編

策四編

策四編

策四編

策四編

策四編

策四編

策四編

策四編

策四編

策四編

策四編

策四編

策四編

策四編

策四編

策四編

策四編

策四編

策四編

策四編

策四編

策四編

策四編

策四編

策四編

策四編



## 昭和28年度当初予算

### 歳 入

(一般会計)

款	本年度予算額	前年度予算額	比較 増 △ 減
税金収入	160,153,400	133,138,327	27,020,073
市平公使国府寄市(繰入)	40,000,000	35,000,000	5,000,000
平衡交付金	16,277,786	16,239,600	38,186
交付金	11,555,496	36,003,240	△24,447,744
交付金	49,640,178	21,690,560	27,949,618
交付金	6,269,433	3,299,202	2,970,231
交付金	10,000	10,000	—
交付金	3,780,000	4,878,530	△ 1,098,530
交付金	21,890,000	1,500,000	20,390,000
交付金	—	410,370	△ 410,370
合計	<b>309,581,293</b>	<b>251,795,829</b>	<b>57,785,464</b>

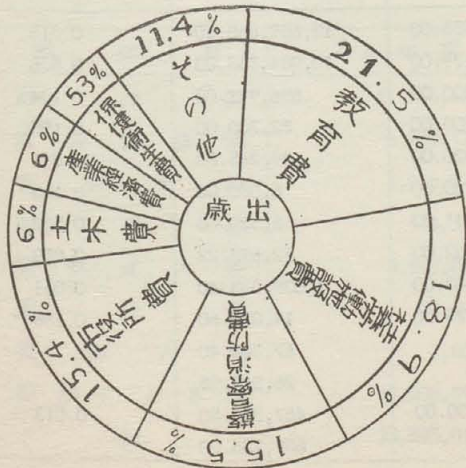
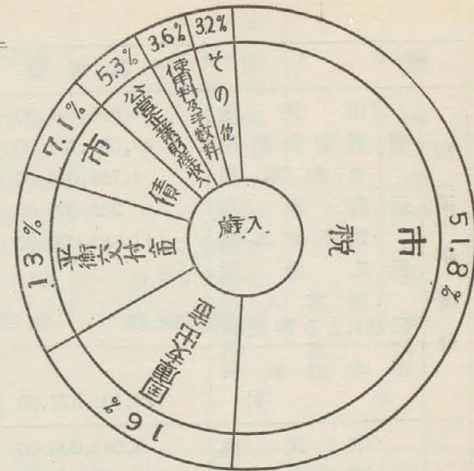

### 歳 出 (一般会計)

款	本年度予算額	前年度予算額	比較 増 △ 減
費	9,507,737	6,899,875	2,607,862
費	47,724,135	40,539,852	7,184,283
費	47,875,354	33,704,372	9,170,982
費	18,702,669	16,077,423	2,625,246
費	66,132,870	33,251,579	32,881,291
費	58,349,070	32,633,663	25,715,407
費	16,522,177	41,792,962	△25,270,785
費	18,531,023	16,674,884	1,856,144
費	1,979,639	2,150,000	△ 170,361
費	246,850	418,750	△ 171,900
費	2,118,866	1,534,925	583,941
費	5,753,762	8,031,347	△ 2,327,585
費	14,416,324	11,647,833	2,768,491
費	1,720,812	1,388,364	332,448
合計	<b>309,581,293</b>	<b>251,795,829</b>	<b>57,785,464</b>

市 税 收 入 状 况

(昭和27年4月より12月まで)

税 目		予 算 現 額	調 定 済 額	收 入 済 額	收 入 未 済 額	対 調 定 收 入 歩 合
現 (過) 年 度 分	市 民 税	61,886,596.00	62,830,837.00	39,325,704.00	23,505,133.00	0.625
	普 固 定 資 産 税	47,037,731.00	55,446,990.00	26,961,677.00	28,485,313.00	0.436
	自 転 車 税	1,785,000.00	2,039,800.00	1,096,700.00	943,100.00	0.537
	通 荷 車 税	232,000.00	265,100.00	190,100.00	75,000.00	0.717
	電 氣 ガ ス 税	17,160,000.00	11,656,248.00	11,656,248.00	0	1.000
	税 広 告 税		43,321.00	20,255.00	23,066.00	0.467
	接 客 人 税		2,400.00	200.00	2,200.00	0.083
	旧法による事業税附加税		294,445.00	242,532.00	51,913.00	0.823
	附 都 市 計 画 税		73,610.00	60,632.00	12,978.00	0.823
	小 計	129,101,327.00	132,652,751.00	79,554,048.00	53,098,703.00	0.600
滞 納 線 越 附 加	市 民 税	6,042,000.00	19,903,120.00	6,343,555.00	13,559,565.00	0.313
	普 固 定 資 産 税	10,638,604.00	21,744,047.00	11,659,179.00	10,084,868.00	0.526
	通 自 転 車 税	199,000.00	778,141.00	81,200.00	696,941.00	0.104
	税 荷 車 税	29,000.00	102,200.00	20,000.00	82,200.00	0.195
	税 広 告 税	14,000.00	90,265.00	1,020.00	89,245.00	0.011
	接 客 人 税		7,250.00	1,200.00	6,050.00	0.165
	地 租 附 加 税		12,461.90	6,641.90	5,320.00	0.532
	家 屋 税		87,857.22	5,162.00	82,695.22	0.059
	府 事 業 税		1,727,636.40	88,343.00	1,639,338.40	0.051
	税 特 別 所 得 税		17,277.60	3,225.00	14,052.60	0.186
	入 場 税		67,348.40		67,348.40	
	酒 消 費 税		26,563.95		26,563.95	
	不 動 産 取 得 税		473,534.50		6,130.00	467,354.50
遊 興 飲 食 税		559,225.00			559,226.00	



まで)

入歩合

.625

.436

.537

.717

.000

.467

.083

.823

.823

.600

.313

.536

.104

.195

.011

.165

.532

.059

.051

.186

.013

分 (旧法による税)	自動車税	57,203.00		57,203.00	
	電話税	14,824.00	600.00	14,224.00	0.040
	営業税	559,051.00		559,051.10	
	市民税	11,247.00	10,678.00	569.00	0.949
	自転車税	3,000.00	3,000.00	0	1.000
	荷車税	240.00	240.00	0	1.000
	広告税	150.00	80.00	70.00	0.533
	都市計画税	1,140,983.13	253,022.90	887,960.23	0.221
	小計	16,922,604.00	47,383,682.10	23,900,350.40	0.390
	計	145,023,931.00	80,036,433.0	98,037,379.80	81,999,053.40

市 税 内 容 の 變 遷

税 種 目	2 4 年 度	2 5 年 度	2 6 年 度	2 7 年 度
市 民 税	11,765,161	49,140,233	62,078,380	69,928,596
固 定 資 産 税	6,202,130	29,126,635	41,380,520	60,179,985
自 転 車 税	1,965,022	1,096,000	1,491,800	1,984,000
荷 車 税	414,310	289,360	270,900	261,000
電 気 ガ ス 税	3,943,813	4,148,280	11,546,000	14,160,000
廣 告 税	33,184	62,236	110,990	21,660
接 客 人 税	7,800	5,880	13,940	1,200
旧 法 に よ る 税	49,258,594	22,007,476	3,504,500	730,000
計	73,595,014	105,876,200	120,397,030	147,266,441

昭和27年度市税負担額平均

税 目 別 区 分	予 算 額	一 世 帯 当 り	一 人 当 り
市 民 税	69,928,596	4,238.10	957.96
固 定 資 産 税	60,179,985	3,647.25	824.38
自 転 車 税	1,984,000	120.24	27.18
荷 車 税	261,000	15.81	3.58
電 気 ガ ス 税	14,160,000	858.78	193.97
廣 告 税	21,660	1.31	2.96
接 客 人 税	1,200	7	16
計	46,536,441	8,881.56	2,010.19

車 輛 市 有 物 件

所 属	使 用 区 分	車 名 車 種	台 数	價 格	備 考
秘 書 課	乗 用	ブ リ ム ス 1952年型	1	2,200,000	大 8 7 0
		オ ー ル ス モ ビ ー ル 1937年型	1	700,000	大 2 9
市 会 事 務 局	宣 傳 車	ダ ッ チ プ ラ ザ ー ス 1940年型	1	1,800,000	大 1 3
		ダ ッ ト サ ン 1951年型	1	1,100,000	大 5 0 0 1
廣 報 課	貨 物 輸 送 用	ニ ッ サ ン	1	800,000	大 1 9 7 7
		〃 1950年型	1	500,000	大 1 8 4 9
衛 生 課	塵 芥 輸 送 用	ト ヨ ダ 1945年型	1	500,000	大 1 7 1 2
		ダ ッ チ プ ラ ザ ー ス 1942年型	1	300,000	大 9 2 2 0 5
〃	貨 物 輸 送 用	マ ツ ダ 1952年型	1	500,000	大 1 9 0
		〃 1950年型	1	100,000	大 1 4 3 2
市 立 病 院	救 急 用	ニ ッ サ ン 1950年型	1	650,000	大 5 3 0
		フ ォ ー ド 1937年型	1	400,000	大 1 0 4
消 防 署	乗 用				
計			2	9,550,000	



土地、建物

大別	種別	数量	價格	備考
土地	行政財産 企業財産 計	64,164坪35	49,562,528	
		6,691坪00	6,326,400	
		<b>70,855坪35</b>	<b>55,888,928</b>	
建物	行政財産 企業財産 計	15,261坪12	317,598,331	
		1,078坪18	22,598,754	
		<b>16,359坪30</b>	<b>340,192,085</b>	

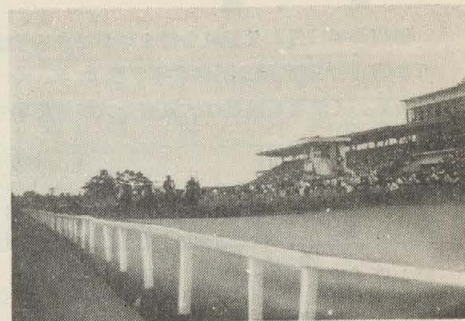

八尾市外市組合競馬 (春木競馬場)

競馬競輪収益事業



八尾市営競輪優勝式  
競馬

回数	期間	勝馬投票券 売上高	純益	一日平均 売上高	入場客数	備考
1	1月 16~21日	57,762,600	3,393,099	9,627,100	12,251	
2	2月 (21~24日 28~29日)	63,852,800	5,306,159	10,642,133	13,497	
3	3月 26~31日	48,534,800	2,247,738	8,089,133	11,694	
4	4月 (15~16日 20~23日)	50,845,700	2,259,883	8,474,283	9,476	
5	5月 2~7日	44,229,600	866,302	7,371,600	6,752	
6	6月 (18~22日 24日)	44,732,600	2,044,055	7,463,765	9,099	
7	8月 13~18日	52,523,200	3,264,886	8,753,865	10,366	
8	9月 (23~25日 28~30日)	34,434,500	156,638	5,739,083	5,339	
9	10月 19~24日	48,615,000	2,528,286	8,102,500	8,767	
10	12月 (24~25日 27~30日)	42,352,500	未配	7,058,750	6,848	
計	60日	<b>487,933,300</b>	<b>22,067,046</b>		<b>94,029</b>	

昭和24年8月12日競馬を行うことができる  
指定市となり、同日付指定市となつた吹田、貝塚、岸和田三市と地方自治法第284條に基き「四市競馬組合」を設立(昭和25年2月4日)爾來  
貝塚市が管理者となつて組合で運営されている。使用競馬場は大阪府管春木競馬場である。昭和27年度は10回開催し成績は左のとおり。

競 輪

昭和25年12月23日競輪を行う事ができる指定市となる。

市営第2回大阪競輪は昭和27年3月 8. 9. 10. 11. 12. 13日の6日間全国優秀選手の配分を受けて開催し、その総合成績は次のとおりである。(使用競輪場は大阪府営大阪競輪場である)

◎ 第2回八尾市営大阪競輪成績表

目次	天候	入場人員		単勝式	複勝式	連勝式	一日合計	一人当り 車券購入額	出走 選手数
		有料	内指定席 無料						
第1日(3月8日)土	曇	7,014	357	57,700	155,800	19,898,700	20,112,200	2,727	96
第2日(3月9日)日	晴	10,468	734	123,600	213,300	29,964,600	30,406,500	2,714	95
第3日(3月10日)月	曇	8,225	425	87,400	208,300	22,669,800	22,965,500	2,655	94
第4日(3月11日)火	曇後晴	6,116	386	54,700	132,800	18,277,700	18,465,200	2,840	96
第5日(3月12日)水	晴	6,693	439	78,900	155,600	20,576,000	20,810,500	2,915	96
第6日(3月13日)木	曇	7,201	612	81,500	192,800	23,802,600	24,076,900	3,082	95
合 計		45,722	2,953	438,800	1,153,600	135,189,400	136,836,800		572
		合 計 48,675							
賣 得 金 額 比 較				0.36%	0.85%	98.79%	100%		
一 日 平 均				8,113名	81,466	193,100	22,531,567	2,811	



昭和28年度一般会計公債費明細

元利金償還の部

借入先	事業名	借入率	償還期日	借入額		償還所要額		
				当初	現在	元金	利子	元利合計
				円	円	円	円	円
資金運用部	市役所庁舎建設事業費	年6分5厘	9月1日 3月〃	2,000,000	1,591,495.00	224,707.00	99,853.00	324,560.00
〃	〃	〃	8月1日 2月〃	5,000,000	5,000,000.00	584,769.00	315,649.00	900,418.00
96	〃	〃	〃	2,300,000	2,300,259.00	523,157.00	141,737.00	664,894.00
95	〃	〃	〃	500,000	500,000.00	53,477.00	31,565.00	90,042.00
94	〃	〃	〃	1,500,000	1,500,000.00	148,291.00	95,129.00	243,420.00
96	〃	〃	〃	1,000,000	531,940.00	257,467.00	30,459.00	287,926.00
93	通信院簡局 易保險局	年4分1厘	4月30日 10月31日	17,300	1,509.14	1,509.14	46.38	1,555.52
572	資金運用部	年6分5厘	9月1日 3月1日	400,000	334,231.74	16,891.36	25,605.70	43,497.06
〃	〃	〃	〃	500,000	271,836.00	18,880.00	18,668.00	37,548.00
〃	〃	〃	〃	4,800,000	4,010,035.00	259,422.00	256,504.00	515,926.00
計				18,517,300	16,120,305.88	2,093,570.50	1,016,216.08	3,109,786.58

元金据置の部

借入先	事業名	借入利率	償還期日	借入額		償還所要額		
				当初	現在	元金	利子	元利合計
資金運用部	学校々舎建築事業費	年 6分5厘	9月1日 3月1日	1,712,000	1,712,000	—	119,840	119,840
〃	市庁舎病院建築事業	〃	8月1日	11,000,000	11,000,000	—	715,000	715,000
〃	八尾中・小学校災害復旧事業	〃	2月1日	5,500,000	3,500,000	—	227,500	227,500
〃	生産都市再建整備事業	〃	〃	500,000	500,000	—	32,500	32,500
〃	新制中学建築事業	〃	〃	600,000	600,000	—	39,000	39,000
〃	竹淵小学校建築事業	〃	〃	2,000,000	2,000,000	—	130,000	130,000
〃	六・三制整備建築事業	〃	〃	4,000,000	4,000,000	—	260,000	260,000
〃	久宝寺小学校建築事業	〃	〃	5,000,000	5,000,000	—	325,000	325,000
〃	緊急失業対策事業	〃	〃	1,500,000	1,500,000	—	97,500	97,500
〃	市民病院増築事業	〃	〃	6,000,000	6,000,000	—	370,000	370,000
〃	市民病院災害復旧費	〃	〃	1,800,000	1,800,000	—	117,000	117,000
〃	文教施設災害復旧費	〃	〃	2,400,000	2,400,000	—	156,000	156,000
〃	衛生施設災害復旧費	〃	〃	3,000,000	3,000,000	—	195,000	195,000
〃	市民病院第二次拡張事業	〃	〃	18,000,000	18,000,000	—	1,170,000	1,170,000
〃	公営住宅建築事業	〃	〃	3,000,000	3,000,000	—	195,000	195,000
〃	新制中学(二中)建築事業	〃	〃	2,400,000	2,400,000	—	156,000	156,000
〃	都市災害整備事業	〃	〃	500,000	500,000	—	32,500	32,500
〃	防火水槽整備事業	〃	〃	500,000	500,000	—	32,500	32,500
計				69,412,000	67,420,000	—	4,390,340	4,390,340



昭和28年度特別會計上水道公債費明細

借入先	事業名	借利率	償還期	借入額		償還所要額		
				当初	現在	元金	利子	元利合計
資金運用部	旧八尾町上水道布設費	年	8月	172,000	54,900.29	11,349.84	1,846.88	13,196.72
通信院簡易保險局	〃	3分2厘	2月	163,000	54,593.01	11,058.40	2,350.52	13,408.92
資金運用部	旧龍華町上水道布設費	〃	4月	175,000	58,494.98	12,092.98	1,967.82	14,060.78
厚生省	〃	3分2厘	8月	175,000	61,161.72	12,338.96	2,633.34	15,022.30
資金運用部	配水管改良工事費	〃	9月	1,000,000	753,912.00	44,334.00	49,712.00	94,096.00
〃	府管水道分担金	〃	3月	3,400,000	2,449,446.00	144,198.00	161,520.00	305,718.00
〃	災害復旧水道費	〃	8月	5,000,000	5,000,000.00	—	325,000.00	325,000.00
〃	府管水道分担金	〃	2月	6,400,000	6,400,000.00	—	416,000.00	416,000.00
〃	第一回拡張費	〃	〃	45,000,000	45,000,000.00	—	2,925,000.00	2,925,000.00
〃	府管水道分担金	〃	〃	9,400,000	9,400,000.00	—	611,000.00	611,000.00
〃	第一回拡張費	〃	〃	12,000,000	12,000,000.00	—	780,000.00	780,000.00
計				82,995,000	81,232,508.12	235,472.18	5,277,030.56	5,250,274.74

昭和28年度特別会計(八尾市立病院費)公債費明細

元利金償還の部

借入先	事業名	借入利率	償還期日	借入額		償還所要額		
				当初	現在	元金	利子	元利合計
資金運用部	市立病院建築事業費	年6分5厘	8月1日 2月1日	6,000,000	6,000,000	701,721	378,779	1,080,500
〃	病院増築費	〃	〃	6,000,000	6,000,000	701,722	378,780	1,080,502
計				12,000,000	12,000,000	1,403,443	757,559	2,161,002

元金据置の部

借入先	事業名	借入利率	償還期日	借入額		償還所要額		
				当初	現在	元金	利子	元利合計
資金運用部	病院災害復旧費	年6分5厘	8月1日 2月1日	1,800,000	1,800,000	—	117,000	117,000
〃	衛生施設災害復旧費	〃	〃	3,000,000	3,000,000	—	195,000	195,000
〃	病院拡張事業費	〃	〃	23,000,000	23,000,000	—	1,495,000	1,495,000
〃	〃	〃	〃	30,000,000	30,000,000	—	1,950,000	1,950,000
計				57,800,000	57,800,000	—	3,757,000	3,757,000



# 第五編 教 育

市教育委員会概況	34
昭和27年度審議事項	34
会議及協議会開催数	35
教 育 委 員	35
学 校 所 在 地	36
教職員及生徒数	37
市立公民館	41