

第五編 教 育

市教育委員会概況	34
昭和27年度審議事項	34
会議及協議会開催数	35
教 育 委 員	35
学 校 所 在 地	36
教職員及生徒数	37
市立公民館	41

首 燈 辭 正 策

八 東 市 立 業 公 司 一 九 二 九 年 報 告

總 計		一 九 二 九 年	一 九 二 八 年	一 九 二 七 年	一 九 二 六 年
總 資 本	總 盈 餘	總 盈 餘	總 盈 餘	總 盈 餘	總 盈 餘
1,000,000	2,157,000	1,000,000	1,000,000	1,000,000	1,000,000
1,000,000	2,157,000	1,000,000	1,000,000	1,000,000	1,000,000
1,000,000	2,157,000	1,000,000	1,000,000	1,000,000	1,000,000
1,000,000	2,157,000	1,000,000	1,000,000	1,000,000	1,000,000

市 教 育 委 員 会 委 員



委員長 戸田 一平

(市議會議員選出)



副委員長 大西 全一



委員 植田 茂治



委員 金井三次郎



委員 林 左三士

概 況

教 育 委 員 会

地方教育委員会制度の発足に伴い、昭和27年11月1日を期して、当八尾市に於ても公選された4名の委員と市議会より選出された1名の委員とで構成された八尾市教育委員会が誕生した。教育委員会はいうまでもなく、教育行政の民主化、教育の地方分権化及び自主性の確保という基本的理念のもとに従来地方公共団体又はその長の権限に属していた教育、学術、文化に関する事務を管理し執行するものである。

所謂教育委員会を教育市長という所以もここにあるのである。したがって事務はすべて会議で決定されるので会議体として必要な規定を設けている。委員会は委員長、副委員長各1人を第1回の会議に於て互選し、委員長は会議を招集し、議長となつて会議を主宰するが委員会の代表権は認められていない。会議は毎月1回、第2水曜日に定例会を開き、随時必要に応じて臨時会を開くことがある。

本市教育委員会の職務権限に属する事項に関する事務を処理させるため、事務局が置かれ、教育長は事務局の事務を総括し、及びその職員を指揮監督する。本市教育委員会には教育長の下に学事、監理、社会教育及び指導の部門をおき、学事は事務局人事、文書、公印監守、委員会の会議、教職員の人事並びに給與、児童生徒、就学奨励、給食、教職員の免許状認定講習に関する事を掌り、監理に於ては予算編成執行、決算、教育基本財産、不動産等の管理、物品の購入整備、物品の出納保管処分、調査統計、用地建物の計画、その他教育施設に関する事を掌り、指導に於ては教育活動の内容並びに教科書に関する事、教育活動の指導助言、職業指導、PTA、教職員の研修に関する事を分掌している。

昭和二十七年 度 審 議 事 項

昭和二十七年

十一月一日

- 選挙第1号 委員長選挙（戸田一平氏選出）
- ／＼ 第2号 副委員長選挙（大西全一氏選出）
- 議案第1号 八尾市教育委員会公告式規則案
- ／＼ 第2号 八尾市教育委員会公印規則案
- ／＼ 第3号 八尾市教育委員会会議規則案
- ／＼ 第4号 八尾市教育委員会傍聴人規則案

／＼ 第5号 八尾市教育委員会処務規則案

十一月十七日

- 議案第6号 八尾市職員定数條例案（教育委員会関係分）
- ／＼ 第7号 八尾市契約條例中改正條例案（同上）
- ／＼ 第8号 八尾市財産の取得、管理及び処分條例中改正條例案（同上）
- ／＼ 第9号 八尾市職員旅費條例中改正條例案（同上）
- ／＼ 第10号 八尾市職員給與條例中改正條例案（同上）

- 〳 第11号 八尾市職員退職年金及び退職一時金條例案(同上)
- 〳 第12号 八尾市報酬及び費用弁償條例案(同上)
- 〳 第13号 教育費第3回追加更正予算案

十二月十日

- 議案第14号 八尾市教育委員会事務局職員名称規程案
- 〳 第15号 八尾市教育委員会処務規則第4條6項の(イ)号に基づく職員人事の基本方針についての案
- 〳 第16号 龍尾小学校新築工事計画案

昭和二十八年

一月十四日

- 議案第17号 教育費第4回更正予算案

- 〳 第18号 八尾小学校校庭の一部を道路用地として供用する件
- 〳 第19号 教育長の給与を改正する條件案

二月十一日

- 請願第1号 西郡小学校電話架設に関する請願の件
- 議案第20号 西郡小学校電話架設に関する件
- 請願第2号 前坂和好提出に係る請願の件

二月二十七日

- 議案第21号 八尾市幼稚園條例中改正條例案
- 〳 第22号 八尾市教育研究所規則案
- 〳 第23号 昭和28年度教育委員会所掌に係る才入才出の予算案

会議及び協議会開催

(昭和27年11月1日～昭和28年2月28日)

	会 議	協 議 会
回 数	6	15

教 育 委 員

委員 番号	氏 名	職 業	住 所	電話番号	備 考
1	植 田 茂 治	会社重役	八尾市安中 1 6 5	八尾 73	
2	金 井 三 次 郎	無 職	〳久宝寺 2 3 4 0		
3	大 西 全 一	齒科医師	〳 佐堂 2 4		副 委 員 長
4	林 左 三 士	衣料品商	〳 八尾 1 0 8	〳 242	
5	戸 田 一 平	新聞販賣業	〳八 尾 2 9 5	〳 448	委員長(市会選出)



八 尾 小 学 校

学 校 所 在 地

高 等 学 校 (府 立)

全 日 制 2 校 定 時 制 1 校

校 名	校 長 名	所 在 地	電 話	最 寄 駅 名
八 尾 山 本 八尾(定時制)	山 下 信 太 郎 森 仁 郎 山 下 信 太 郎	安 中 三〇二 山 本 六〇五 安 中 三〇二	八尾 27 八尾 270 八尾 27	近 鉄 八 尾 近 鉄 山 本 近 鉄 八 尾

中 学 校 (市 立)

4 校

校 名	校 長 名	所 在 地	電 話	最 寄 駅 名
八 久 龍 大 西	尾 寺 正 郡 黒 鶴 芝 岡 黒 田 丸 野 田 哲 之	萱 振 一三〇〇 久 宝 寺 二〇五〇 太 子 堂 二四八 木 本 二六四の四 萱 振 一三〇〇	八尾 933 八尾 422 八尾 934 八尾 933	近 鉄 八 尾 近 鉄 八 尾 近 鉄 八 尾 近 鉄 八 尾

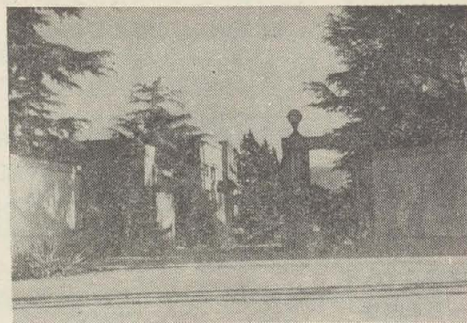

山 本 小 学 校

小 学 校 (市 立)

9 校

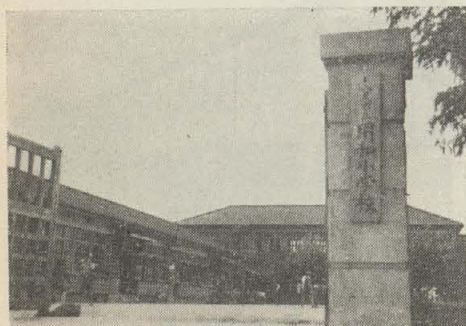

用 和 小 学 校

校 名	校 長 名	所 在 地	電 話	最 寄 駅 名
八 尾 山 本 用 久 龍 大 西 安 竹	辻 岡 嶺 夫 高 田 二 郎 藤 井 恒 次 郎 本 莊 彦 三 郎 阪 本 多 一 磯 上 隆 稔 小 郡 山 本 正 雄 中 淵 藤 沢 鈴 彦	八 尾 三九二 山 本 六〇一 西 郷 三二五 久 宝 寺 二二七一の 太 子 堂 四二一 太 田 一三七 西 郡 九七六 植 松 一三四五 竹 淵 一一五	八尾 472 八尾 273 八尾 471 八尾 652 八尾 570 川 辺 713 八尾 566 八尾 913	近 鉄 八 尾 近 鉄 山 本 近 鉄 八 尾 近 鉄 久 宝 寺 口 関 西 線 八 尾 近 鉄 バス 太 田 近 鉄 バス 西 郡 関 西 線 八 尾 近 鉄 バス 亀 井 橋

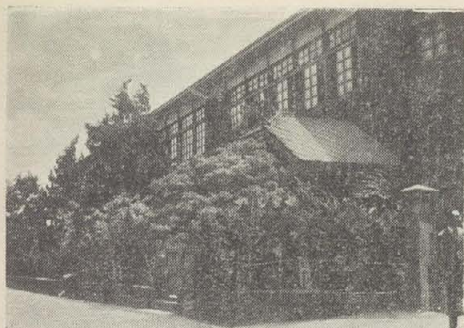

久寶寺小学校

幼 稚 園 (市立)

6 園

(△印は兼務を示す)

園 名	園 長 名	所 在 地	電 話	最 寄 駅 名
八 尾	向井ツルエ	八 尾 三九二	八尾 472	近 鉄 八 尾
山 本	△高田二郎	山 本 二	八尾 273	近 鉄 山 本
用 和	△藤井恒次郎	西 郷 三二五	八尾 471	近 鉄 八 尾
久 宝 寺	△本 莊 彦 三 郎	久宝寺二二七一の一	八尾 652	近 鉄 久宝寺口
龍 華	松 下 一 枝	太 子 堂 四二一	八尾 570	関 西 線 八 尾
大 正	△磯 上 隆	太 田 一三七	川 辺 713	近鉄バス 太 田

教 職 員 及 生 徒 数

高 等 学 校

教 職 員 数

(△兼務職員で内数とす)

校 名	教 員 数				教 員 以 外 の 員 及 び 用 人 数												計		
	校 長	教 諭	講 師	事 務 員	学 校 医 生		学 校 医 生		養 護 職 員		助 手		雇 用 人		男	女	計		
					男	女	男	女	男	女	男	女	男	女				男	女
八 尾	1	3	9	1	3	3	1	1		1	1	1	2	4	44	13	62		
山 本	1	25	10	3	3	2	3	1		1	1	2	4	1	41	17	58		
八尾(定時制)	△ 1	10	△ 7	△ 1	△ 1	△ 1	△ 1			1	1	1			△ 10	△ 1	△ 11		
計	△ 1 2	69	19	△ 7 4	△ 1 1	△ 1 6	5	△ 1 4	2	3	3	3	7	5	△ 10 971	△ 1 36	△ 11 1.3		

生徒数 (1月5日現在の統計による)

校名	学級数	一年		二年		三年		四年		計		
		男	女	男	女	男	女	男	女	男	女	計
八尾	25	236	174	231	174	215	150			732	498	1,230
山本	21	151	183	182	164	182	138			515	485	1,000
八尾(定時制)	8	83	15	76	19	67	6	29	1	257	41	298
計	54	520	372	491	357	464	294	29	1	1,504	1,024	2,528

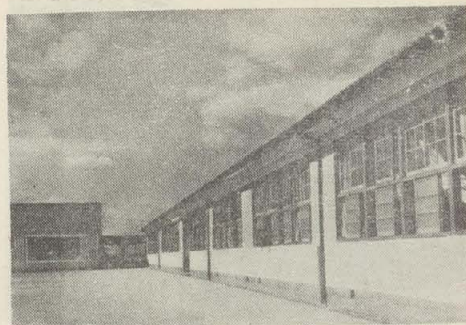

大正中学校

中学校教職員数



久寶寺中學校

校名	教員数								教員以外の職員及び俸用人数								計						
	校長		教諭		養護教諭		講師		事務職員		学校医		学枝科		養護職員					俸用人			
	男	女	男	女	男	女	男	女	男	女	男	女	男	女	男	女	男	女	男	女	計		
八尾	1		31	15			1	5	1	1	1	1						1	2	41	20	61	
久寶寺	1		15	4			2	1	1			1						1		22	5	27	
龍華	1		21	7			4			1	1	1						1		29	8	37	
大正	1		7	3				1			1	1						1		11	4	15	
八尾中分校 (本校に含める)																							
計	4		74	29			1	11	3	2	2	4		4				4	2	103	39	140	

生徒数



大正小学校

校名	学級数	一年		二年		三年		合計		
		男	女	男	女	男	女	男	女	計
八尾	26	344	307	160	125	263	253	772	605	1,467
久宝寺	13	123	104	80	80	107	105	312	290	602
龍華	20	222	269	163	139	172	141	557	547	1,104
大正	7	58	86	48	42	33	33	144	161	305
八尾中分校	4			127	96			127	96	223
計	70	747	764	578	482	537	543	1,912	1,789	3,701

小学校 教職員数

校名	教員数				教員以外の職員及び用人数				計						
	校長	教諭		助教諭	講師	学校医	学校歯科医	養護職員	用人		計				
	男	女	男	女	男	女	男	女	男	女	男	女	計		
八尾	1	17	24	2		1	1		1	2	4	22	31	53	
山本	1	15	10	1	3		1	1		1	3	20	17	37	
用和	1	10	10	1			1			1	2	15	12	27	
久宝寺	1	13	15	1	4		1	1			3	17	22	39	
龍華	1	15	18		1				1	1	3	19	23	42	
大正	1	7	10	1	3		1	1			2	10	16	26	
西郡	1	4	6	2			1	1			2	9	8	17	
安中	1	6	8	1			1	1		1	2	11	11	22	
竹淵	1	8	12	1	1	1	1			1	1	14	14	23	
計	9	95	113	8	14	1	8	1	9	4	7	22	137	154	291

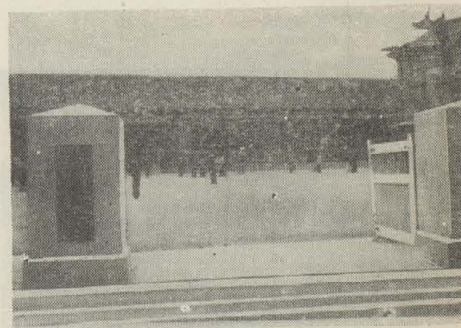

西郡小学校

兒 童 數

学校名	級数	一 年		二 年		三 年		四 年		五 年		六 年		計		
		男	女	男	女	男	女	男	女	男	女	男	女	男	女	計
八尾	36	114	144	140	125	178	169	16	161	187	178	127	156	915	933	1,848
山本	26	86	55	96	85	119	118	107	107	119	111	97	103	624	612	1,236
用和	16	46	52	60	63	61	69	85	54	77	57	57	68	386	363	749
久宝	23	81	79	99	95	124	116	118	123	118	123	126	102	666	643	1,307
龍華	27	98	100	106	110	114	111	104	110	112	122	103	92	637	645	1,282
大正	18	46	53	63	69	57	91	59	90	72	76	53	71	300	450	800
西安	10	18	21	20	26	39	34	32	36	35	27	25	30	170	174	344
安中	14	39	65	46	47	67	64	53	52	68	75	42	71	315	376	691
竹淵	21	59	67	74	75	97	84	92	35	119	99	87	74	528	484	1,012
計	196	537	666	704	698	857	858	818	818	907	873	718	767	4,591	4,680	9,271

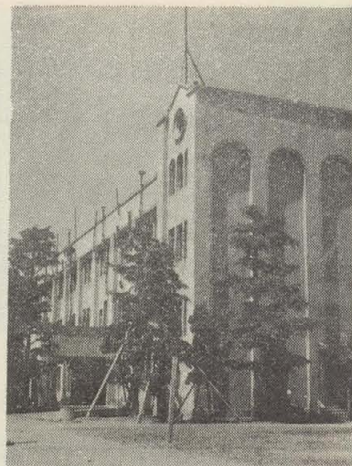

山本高等学校



龍華中学校

幼 稚 園

教 職 員 數

(△印は兼務者を示す)

幼稚園名	教 員 數						教員以外の職員数及び用人数						計						
	園長		教諭		助教諭		事務職員		園医		園歯科医		養護職員		用人		男	女	計
	男	女	男	女	男	女	男	女	男	女	男	女	男	女					
八尾		1		2		2			1		1				1	2	6	8	
山本	△1			1		1	1	1		1					1	3	4	7	
用和	△1					2	1	1		1						3	3	6	
久宝	△1			1		2			1		1				1	3	4	7	
龍華		△1		2		2			1		1				1	2	5	7	
大正	△1			2						1	1				1	2	4	6	
計	△4	1		8		9	2	5	1	6				5	15	26	41		

園 兒 数

園 名	学 級 数	男	女	計
入 山	5	124	115	239
用 本	3	83	78	161
久 和	3	56	55	111
宝 寺	3	65	81	146
龍 華	4	87	92	177
大 正	2	42	41	83
計	20	457	462	919



安 中 小 学 校



龍 華 小 学 校

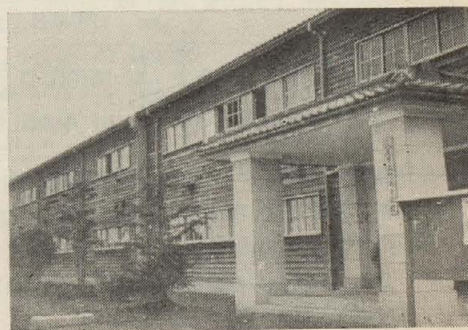

竹 淵 小 学 校

計
8
7
6
7
7
6
41

市立公民館

(CIE図書館分館併設) (大阪アメリカ文化センター八尾分館)

沿革

公民館は平和日本の理想を象徴し文化日本の美しさを表わす、日本近代化、民主化の標柱である。いつも希望と進歩とを求めてとどまることなく伸び育つてゆく不断の発展性を秘めている。

わが八尾市に於ても、昭和二十五年五月一日この施設をみるにいたつたことは、誠に喜ばしいことで市民の皆さんは今後進んで楽しく利用して、相互に教養の向上、健康の増進情操の純化、生活文化の振興、社会福祉の増進に寄與して戴きたい。

公民館運営の目標

本館は市民が民主主義の涵養と理想的な八尾市文化の建設への一つの指針ともなるべきものであり、一般市民が教養の向上を図り、明るい生活、良識ある市民生活へのあこがれと欲求の度を高め、常識に富む市民として自己の修養を重ね環境の整理により明日への希望に心を明るくし、もつて生活の純化を生まんとする修養道場でもある。

本館

名称	所在地	職員	創立年月日	建物					敷地
				本館	延坪	図書 閲覧室	坪数	総延数	
市立公民館 電八尾264	大八字尾 四九の一	館長1 主事1 事務員1 吏計1 計4	昭和26年 5月1日	木造2階 建 スレート 1棟	64	木造瓦葺 1棟	12坪	76	172坪

分館(9ヶ所各小学校内に設置、各分館に分館長を置く)(昭和26年9月)大正分館、竹淵分館、龍草分館、安中分館、久宝寺分館、八尾分館、用和分館、西部分館、山本分館

CIE図書館分館設置(昭和26年10月12日)

蔵書

総記	哲学	歴史	社会科学	自然科学	工学	産業	藝術	語学	文学	アメリカ文化センター	総計
449	33	73	156	66	24	39	132	31	462	420	1,885



公民館の内部



八尾市公民館

其の他

- △八尾市民展(俳句洋画写真) 1回
- △講演会 5回
- △八尾市民のハイキングコース設定
(エイトコース)
- △名曲レコード鑑賞会 11回 262名
- △青年団指導者講習会(信貴山一泊二日)

図書閲覧人員

閲覧人員	内 訳		閲覧 図書	内 訳									
	館内 閲覧	館外 閲覧		工学	文学	語学	社会 科学	自然 科学	産業	藝術	総記	歴史	哲学
				%	%	%	%	%	%	%	%	%	%
14,075	5,710	8,365	16,378	0.5	27.5	0.5	12	3.0	1.0	4.0	23.5	21.0	20

ナトコ映写機貸與分常備 映画会実施回数196回 観者数61,650名

昭和26年中における主なる事業

講 座

成人学級並其の他講座	期 間	回 数	参 加 延 人 員
成人学級初等英語会話講座	1月～12月	38	611
成人学級書道講座	1月～12月	45	1,787
成人学級簿記講座	1月～12月	29	745
成人学級珠算講座	1月～12月	52	1,194
成人学級速記講座	10月～12月	20	798
婦 人 講 座	9. 10. 12月	3	157

△婦人団体指導者講習会 4回

△青年団協議会 1回

△写真同好会俳句会

△児童画作品展

△八尾市藝能祭

△洋画展・彫刻展

△巡回移動図書室実施九ヶ所

8月11日～8月20日(利用者)10,790人

△昭和27年度使用の小中学校教科書展示用
分を市内各小・中学校に分配し各部門的
に研究を進め來年度の参考に資する。

△公民館における諸会合と利用人員

A 諸会合 469回(月平均37回)

B 利用人員 24,039人(月平均 2,007人)

(1日平均約67人)

友の会活動状況

部 名	会 員	会合回数	設 立
写 真 部	65	6	昭 和 26 年
演 劇 部	21	16	昭 和 27 年 9 月
スケッチ部	17	14	昭 和 27 年 8 月
映画観賞部	16	26	昭 和 27 年 10 月
こども部	251	32	昭 和 27 年 3 月

成人学級・青年学級・職業別調

	学 生	教 職 員	会 社 員	官 公 吏	家	商 業	農 業	無 職	計
簿 記			3	3	8	14	2	1	31
珠 算	11		4	2	3	17	2	1	40
英語会話	16	1	9	6	1	1			34
速 記	26	2	7	24	1	3	1	8	72
書 道	8	8	11	14	5	3	6	1	56
計	61	11	34	49	18	38	11	11	233

青年団活動

会 長	副 会 長	会 計	書 記	委 員
兒玉節雄	辻本隼夫	辻田常三郎	本田秀次	10名

参 加 団 体 数 (支 部)	参 加 人 員
11	480名

婦人団体活動 (婦人団体協議会)

毎月第三土曜日集会 参加団体 (9 団体)

公民館運営審議会委員 (23.3.1)

日 吉 政 男 市会議員 (文教委員)
 高 木 金 一 同 (同)
 隅 田 栄 同 (同)
 中 西 政 太 郎 同 (同)
 小 池 十 太 郎 同 (同)
 橋 本 喜 代 一 同 (同)
 島 野 寅 次 郎 同 (同)
 兒 玉 節 雄 同 (同)
 山 下 信 太 郎 府立八尾高等学校長
 黒 田 謙 市立八尾中学校長
 山 本 正 雄 市立女中小学校長
 松 永 憲 二 八尾商工会議所会頭
 長 尾 時 次 郎 P T A 連 絡 協 議 会 長
 片 岡 竹 次 郎 農 業 協 同 組 合 代 表
 木 田 益 雄 八 尾 市 青 年 団 代 表
 吉 田 友 彦 日 本 製 油 労 働 代 表
 中 村 喜 代 子 社 会 福 祉 協 議 会 代 表
 筒 井 は る ゑ 久 宝 寺 婦 人 会 長

第六編 社会福祉

概	脱	45
生活	保護	45
老人	保護	48
児童	福祉	49
母子	保護	50
身体障害者	福祉	53
公益	質舗	54
住	宅	55
共同	浴場	55
内職	斡旋所	55
募金	状況	56
戦没者遺族	引揚・復員・未復員未帰還者	56
民生	委員	56
福祉	団体	57
民生委員	一覧表	57