八尾市時報
発行所　八尾市役所
編集兼発行人　川見三七雄
印刷所　昭和印刷出版株式会社
毎月1回　(10日発行)
発行部数　29,000
定価　一部5円

# 中学校の増築工事とし尿処理場の建設

## 七月定例市会

七月定例市会は去る七月二十八日から八月二日までの六日間の会期で開かれ、一般会計の第二次追加予算など十八議案がそれぞれ議決されました。また本市会で、小児マヒに対する万全の措置をとることを要望する意見書と、原水爆禁止に関する決議がなされ、政府や関係機関に提出することなどが決められました。

七月定例市会で議決をみた主な議案は次のとおりです。

**八尾、成法中の校舎増築工事請負契約**＝中学生の急増対策の線上工事として行なうもので、両中学校とも鉄筋コンクリート三階建六教室分の工事です。八尾中は各階床面積が二百九十八・八五平方㍍で予算が千五百十万円、成法中は各階の床面積が三百平方㍍で十五百八十五万円の予算です。

**し尿化学処理施設新築工事請負契約**＝上代地区のし尿処理場の用地は昨年度に購入しましたが本年度は一億一千三百五十万円で施設の建設を行なうことになりました。建物は鉄筋コンクリート造二階建の工場、投入場、管理事務所と鉄筋コンクリート造りのスクリーン室、ブロック附屋根造りのポンプ室、ブロック防湿壁の石灰倉庫、焼却室からなり建物面積は八百三十九平方㍍です。この処理場の処理方式は別掲の通りです。

**市税条例の一部改正**＝身体障害者の軽自動車税の免除するために市税条例が改正されました。

**市立病院と市立診療所条例の改正**＝大正、南高安、高安の三診療所の直営廃止と健康保険診療報酬の改正による医療費の改正を行ないました。（解説は二面掲載）

**一般会計の第二次追加予算**＝八尾、成法両中学校の増築工事費についての追加が主なもので、一般会計の第二次追加予算は四千三百三十六万八千八百円で、これで一般会計の予算額は十一億二千二百五十二万六千八百円となりました

**小児マヒ緊急予防と治療対策に関する意見書**＝全国的に多くの発生をみている小児マヒは、当市にもその患者が出ています。政府は緊急措置として生ワクチンを幼児にのませましたが、最近は成人にもこの患者が出ています。そこで予防接種や生ワクチンの服用の制限をなくすと共に治療面にも力を入れ、治療薬ガランタミンを医療保険薬とするように八尾市議会の名で要望する意見書を厚生省などの関係行政庁に提出することになりました。

**監査委員の選任**＝八月十一日付で任期満了となる山本重文氏を引続いて監査委員に選任することが決まりました。

**固定資産評価審査委員会委員の選任**＝八月十一日付で任期満了となる畑中清太郎氏を引続いて委員と選任することが決まりました。

**原水爆禁止に関する決議**＝原水爆禁止世界大会が開かれるのを機会に政府としては国際連合の一員として核実験禁止と戦争防止のために外交措置を講ずる努力をするよう望むものです。

し尿処理場建設の上代地区工事

## 人権擁護相談

人権を犯されてお困りになっておられる方は、ご遠慮なくご相談において下さい。

八尾の人権相談は、各委員宅で行ないます

相談内容の秘密は固く守ります。

## 新らしい処理方式　建設されるし尿処理場

大阪市立衛生研究所の指導をえて行なわれたものです。

処理方法は、バキューム車で運ばれてきたものを特殊密閉式の投入口を通して投入し、場外へ臭気がでないように貯溜槽に入れられ、ここで硫酸第一鉄と混合し臭気をぬきます。まじったゴミ類はスクリーンで取り除いて焼却しあとのし尿を空気をふくませて酸化させた後、石灰を加えてぎょう集させます。これを遠心分離機で水分と固型物に分け、固型物は乾燥させて土壌改良剤として利用するなどして外にでます。

この処理施設は八時間操業で九十㌧の処理能力があり（九万人が対象）将来農家の自家処理が少なくなったり、人口が増加しても十分処理できる能力があります。

## 基本選挙人名簿の調製　調査員にご協力を

### 近く住民登録実態　選挙資格調査

市内全住民の居住を確め、住民票を整備し、市のいろいろな基礎資料を整備すると共に、明年行なわれる参議院議員通常選挙に備え基本選挙人名簿を調製するため、住民登録実態調査と選挙資格調査を行なうことになりました。

近日中に、皆さんのお宅に調査員が調査票をご家庭に配布されますから記入事項をよく読んで「ありのまま」を「はっきり」と書いてご協力いただきますようお願いします。

なお、この調査は、住民登録の有無にかかわりなく現在住んでいる家族の方全員を書いて下さい。もし、記入もれになると基本選挙人名簿に登載されないことになりますので特にご注意下さい。

○調査の項目は次の通りです。

住所、氏名、世帯主との続柄、生年月日、性別、職業、本籍地と筆頭者の氏名、市内に住所を有した年月日、前住所など。

なお、調査票を出してから九月十五日までの間に、家族に異動のあるときは、調査員の方までお届け下さい。

### 住所が変れば　すぐ届出を

新らたに住所を定められたときは、その住所地の市町村役場に十四日以内に住民登録の届出をしなければならないと法律で規定されています。

他市から転入してきても届出をしないで住んでいる方や、市外へ転出や転入してきても、そのままにしている方は、ぜひこの機会に住民登録をして下さい。

## ご協力に感謝

### 日赤募金の集計報告

五月一日から一カ月間行なわれました日赤募金運動は、市民の皆さん方の積極的なご協力によって目標額八十六万円に対して募金総額七万一千九百八十円で、募金率は一二四・六%の好成績で終えることができました。

この運動に寄せられた真心こもった募金は、災害救護や、気の毒な人への医療援護のほか、救急法、家庭看護法、水上安全法の各種講習。また、国際的な仕事としては北朝鮮帰還業務などに役立てられ、明るい社会を築く礎として有意義に活かされています。

## みんなで防止　子どもの不良化

これからのシーズンには、各地区で盆踊りやいろいろな催物が行なわれますが、毎年この時期には青少年が不良化する可能性が多くなり、警察署では皆さんのお子さんの話し振りや行動に十分注意し不良化防止にご協力いただくようお願いしています。

今年も小学生の五、六年や、中学生の犯罪が非常に多く、現在もふえつつある状況で、悪い芽は小さいうちに摘みとることが必要です。不良化の兆候は

○言葉が変ってきたり、そわそわするようになる。

○急に服装や持ちものを気にしたり、エログロの読みものを好むようになる。

○よくない友達とつき合い、たばこを吸うようになる。

○盛り場を歩きまわり、金使いが荒く夜遊びをするようになったりするなどです。

皆さんなで青少年の不良化を防止するよう心掛けましょう。

## 技能を身につけよう　転業訓練生募集

守口職業訓練所では木工科、建築大工科、タイル張工科、ブロック建築工科の訓練生を募集しています。訓練期間は一カ年（ブロック建築は半年）で、入所中の授業料、材料費はいりません。

入所ご希望の方は九月十六日までに近くの公共職業安定所へお申し込み下さい。

## できあがった4プール　先生の指導で水泳

真夏の陽ざしを受けて、工事を急いでいたプールが市内四校に完成、去る七月三十日午前十時からそれぞれ竣工引渡式が行なわれ、八月一日から各学校の先生の指導で元気なカッパ達が大喜びで泳ぎ廻っています。

このプールは、八尾・成法の二中学校と山本・竜華の二小学校に総工費約一千三百万円で作られたものです。

写真はプールで楽しむ子供達＝成法中学校

## 防火図画の募集　9月30日まで消防署へ

消防署では、平素から防火に心掛け、大切な財産や設備を灰にすることのないよう警火心を高めるため、広く市内児童生徒から次の通り防火図画を募集しています。

**防火思想を高める図画**

火災の予防によって明るい生活が送られるなど、防火標語を組み合せたものを書いて下さい。

**応募資格**　市内小中高等学校児童生徒に限ります。

**応募方法**　作品は未発表のもので、大きさは四つ切画用紙。但し小学校一、二年は任意。作品の裏面には、必ず学校名、学級別、氏名を書いて下さい。

**募集期間**　九月三十日までに消防署にお送り下さい。

入選者には、賞状と賞品が贈られ十一月上旬発表の予定です。

**訂正**

山本地区北部の町名地番改正の記事中新しくできた新丁目に一部誤りがありましたので次の通り訂正します。

山本町北（一丁目～八丁目）、上尾町（一丁目～九丁目）、福栄町（一丁目～四丁目）

## あなたの手帳に　印紙と消印を

- 国民年金手帳には、毎月印紙を買って消印をうけましょう。
- 印紙はまとめて買うことができ、何年分かまとめて前納されますと保険料の割引（年5分5厘の割合）があります。
- 印紙を買っただけとか、はっただけでは保険料を納めたことになりませんので、必ず消印（検認印）をうけて下さい。
- すでに多くの方々がこの制度に加入されていますが、あなた1人がとり残されることのないように、まだ加入の届け出をしていない方は早く加入の手続きをして下さい。
- 手帳を持っている方で、身分上に変ったことがあれば、すぐに手帳と印鑑を持って届け出て下さい。
- 8月は左表の通り各地区に出張しますので、ご利用下さい。

| 日時 | | | 場所 午前9時～正午 | 場所 午後1時～4時 |
|---|---|---|---|---|
| 8 | 21 | 月 | | 本町会館（久宝寺）<br>白鳩幼稚園 |
| | 22 | 火 | 龍光寺（植松）<br>安楽寺（植松） | 神川神社々務所（植松）<br>常行院（安中） |
| | 23 | 水 | 森川子弟教会（竹渕）<br>亀井青年会場 | 光運寺（木ノ本）<br>八幡神社々務所（太田） |
| | 24 | 木 | 曜法寺（弓削）<br>養照寺（老原） | 志紀住宅集会所 |
| | 25 | 金 | 三和幼稚園（垣内）<br>陽喜青年会場（神宮寺） | 山本球場事務所<br>相互実行組合集合所（恩智） |
| | 28 | 月 | 柏村ガス社宅集会場<br>松村幸太郎氏宅（中田） | 東三削青年会場<br>東洋アルミ会社寮（都塚） |
| | 29 | 火 | 中野青年会場<br>西遊寺（小阪台） | 万願寺青年会場<br>上之島消防屯所 |
| | 30 | 水 | 光運寺（福万寺）<br>北山本住宅団集合所 | |
| | 31 | 木 | 楽音寺青年会場<br>神立青年会場 | 北高安農業協同組合<br>常楽寺（都川） |
| 9 | 1 | 金 | 菅振住宅集合所<br>慶光寺（菅振） | |
| | 4 | 月 | | 井上昌治氏宅（本町4）<br>西方寺（南本町） |

# 診療所は委託経営
# 四階建の新館完成
## 市立病院増改築工事

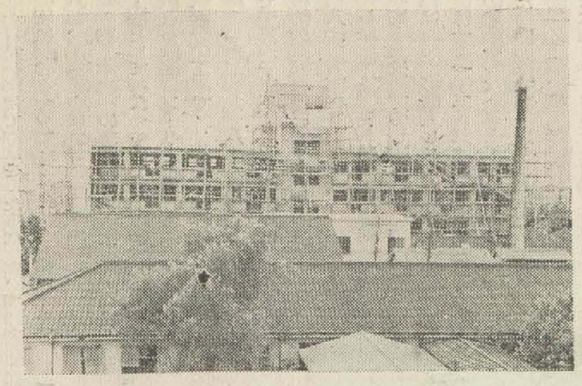
写真は増改築中の市立病院

去年六月増床と設備の近代化をめざして、本格的な工事にかかり建築延数四、五七八平方㍍で病床数八六床（完成後の病床総数三七九床）が増加する大工事もいよいよ十月中旬には完成する運びになりました。

工事中は騒音やご不便おかけしていますが、完成まであとしばらくご辛棒をお願いします。

▽病院各棟名称の変更

病院の増改築完成にともなって病院各棟の名称を次のように変更します。

| | | |
|---|---|---|
| 旧称 | | 新称 |
| 現在病本館 | → | 本館 |
| 〃　南館 | → | 中央第二病棟 |
| 〃　新館 | → | 南館 |
| 増築中の四階建物 | → | 新館 |
| 現在の中央館 | → | 中央第一病棟 |

▽玄関棟の移転と本館の改造工事

工事中の一時措置として玄関棟を病室として使用していますが八月中旬には建築中の新館が完成しますので新館（四階建）に移転します。その移転と共に従来の本館の西側の改造工事を始めます

七月八日から料金改訂

七月八日に医療費の改訂についての告示によって市立病院でも各料金を改訂、七月八日から新料金を実施しています。ご不審な点があれば、業務係へお問合せ下さい。

放射線科と眼科医長就任

放射線科医長（七月十日付）

医学博士　曽谷俊彦

眼科医長（七月十七日付）

医学博士　岸本伸一

市立診療所の委託経営

市立診療所の効果的な運営を図り、市民の皆様へのサービスを向上させるため、昨年度西郡診療所を委託経営に切りかえましたが、いろいろな事情によってそのほかの市立診療所もこれにならうことになり、高安診療所は五月二十八日、大正診療所は七月一日から委託経営としました。また、南高安診療所も九月一日から委託経営とします。

# 手続きはおすみですか
## 敬老金申請は十五日まで

来る九月一日現在で、市内に引続き五年以上住んでいる満八十才以上のご老人（明治十四年九月一日以前に生まれた方）に、敬老金が贈られますので、まだ届け出ていない方は十五日までに福祉事務所か市出張所で申請手続きをして下さい。

なお、申請をされませんと敬老金を辞退されたものとして処理させていただきますからご了解下さい。

# 危ない花火遊び

夏祭りの季節には、花火遊びをする子供さんが多くなりますが、最近の花火はスリルのあるものを喜び、大きく破裂するものなど相当危険なものがあります。

比較的安全な線香花火でも幼児が不注意のため、火傷したり、後始末が悪ければ火事の原因になりますので、花火遊びをするときは必ず保護者がついて、燃えやすいもののそばを避けるなど火事や事故を起さないよう十分ご注意下さい。

# 償還期限など改正
## 母子福祉資金貸付制度

母子家庭（満二十才までの子女を扶養している未亡人の方）に母子福祉資金の貸付が行なわれていますが、去る六月から次のように制度が一部改正され、いずれも償還期限が延長され利用しやすくなっています。

こんどの改正では、母子家庭に貸付けられる資金のうち償還期間がいずれも据置期間経過後○事業開始資金は四年を六年以内に、○事業継続資金は二年を三年以内に、また、貸付の限度が三万円から五万円以内に引上げられています。

○住宅資金は五年を六年以内にそれぞれ改正されています。これらの母子福祉資金をご利用になる方は、福祉事務所内の母子相談員にご相談下さい。

# 消防車の寄贈

消防署では低置式消防ポンプ車の寄贈を受けその引渡式が去る八月三日午前十時から市立労働会館で、行なわれました。

これは、日本損害保険協会の府下で十七台目に当る寄贈で、七名の乗員がすわれ、ソフト吸管を吸水口に取り付けたまま収納し、四口に毎分二、五〇〇リットルの放水ができるなどの特長を持ち、損保号と名付けられ市の消火活動に備えられることになりました。

## 人口

| | |
|---|---|
| 人口 | 126,730 |
| 男 | 63,568 |
| 女 | 63,162 |
| 世帯数 | 31,119 |

36.7.1現在

# 計量器の定期検査
## 二十五日から各地区で

また、メートル法と非メートル法（尺、貫、ヤード、ポンドなど）の両方の目盛を書いてある計量器は、来年一月一日から取引や証明には一切使えなくなります。このような計量器を現在使っている商店や工場の方は、今年中にメートル法目盛のものに修理するか非メートル法目盛を消すなどの方々で準備をしておいて下さい

計量器（はかり、ものさし、まますなど）の定期検査が、今年もまた次の日程で行なわれます。

計量器を取引や証明に使用している方は、計量法の規定で、毎年一回必ず検査を受けなければなりません。もし検査を受けていない計量器を使っていると罰せられることになっていますから、近くの検査場で必ず定期検査を受けて下さい。なお、一般ご家庭で、取引や証明以外に日常使っておられる計量器は、検査を受ける必要はありませんが、特に希望される方には検査をします。

| 月 | 日 | 曜 | 検査場所 午前10時～正午 | 検査場所 午後1時～3時半 |
|---|---|---|---|---|
| 8 | 25 | 金 | 大正小学校 | 竜華出張所 |
| | 28 | 月 | 竹渕小学校 | 竹渕小学校 |
| | 29 | 火 | 帝国製糸KK | |
| | 30 | 水 | 久宝寺公民館 | 白鳩幼稚園 |
| | 31 | 木 | 西郡小学校 | 労働会館 |
| 9 | 1 | 金 | 南高安公民館 | 中高安小学校 |
| | 4 | 月 | 志紀小学校 | |
| | 5 | 火 | 曙川出張所 | 市民ホール |
| | 6 | 水 | 市民ホール | |

# 入居者決る
## 市営住宅一戸

市営大正住宅一戸が空屋になったための入居者の募集は、去る七月に行ない、申込の抽せん番号三十三の方が入居することに決まりました。

今回の抽せんは、百四十人の申込者がありましたが、去る七月二十四日市民ホールの第二会議室で、当日の抽せん会に来られた方の中から立会人として二人出ていただき抽せんを行ないました。抽せんの結果三十三番が当せん、補欠番号として百四十、百十六、七八の三つが選ばれました。

# まず環境を美しく
## 小児マヒの予防

小児マヒ予防のための生ワクチンの服用は殆んど終りましたが、当市では今年に入って三人の患者がでています。市ではすでに小児マヒ対策連絡協議会を開いてその対策をたて、市議会でも厚生省などへ小児マヒ対策を確立するように意見書を出すなど予防のために努力していますが、皆さんも小児マヒについて正しい知識を持って予防に努めて下さい。

小児マヒは大きく分け、生まれながらに脳がおかされて起きる脳性小児マヒと、病原菌によって感染する脊髄性小児マヒとの二つになります。いま話題になっている小児マヒは後者の方で、赤ちゃんが生まれた後に、んでいます。この期間が終りまで、どういろいろな型のものがありますが、

## ばい菌は口から

小児マヒはウイルスが口から入って一定期間潜伏しています。この期間を潜伏期といって普通一～二週間体の中でひそかに増えます。この間が終りまでいます。

ウイルスの感染によって起るもので、ウイルスがおかす脊髄の部分によって呼吸マヒや手足のマヒとなって現われてきます。

イギリスやアメリカではこの病気のことを略してポリオと呼び日本では急性灰白髄炎と呼んでいます。

## 高熱後にマヒ

軽い熱が下ってやれやれと思う間もなく、急に三十八度以上の高熱がでて、体に触れても痛くなり手足を動かすと痛んできます。しばらくこの高熱が続きこれが下りかける頃から突然手足のマヒが現れます。そしてずみを退治し、食事の前によく手を洗うようにして下さい。

## 常に手を洗う習慣

小児マヒはウイルスが手、ハエ、油虫、ねずみなどの媒介によって食べ物や飲み物と一緒に口から体内に入ります。

この病気を防ぐにはウイルスをやっつけることがよいのですが、今のところよい薬がありません。従ってこれを予防するには予防接種を受けるほか患者を早く発見し汚物を焼却すると共に、ウイルスが口に入らないようにするため、ハエ、油虫、ねこのマヒは自分で動かそうとしても思うようにならないものな

# 揭示板

**第二回小児マヒ予防接種**＝次の各地区で午後一時半から三時半まで

十五日（火）―八尾小学校
十六日（水）―西郡小学校
十七日（木）志紀小学校
十八日（金）竜華小学校
二十一日（月）大正小学校
二十二日（火）山本労働会館
二十三日（水）南高安小学校
二十四日（木）町

**赤ちゃん会**＝保健所では、次の各地区で乳幼児の健康相談と授胎調節相談をいずれも午後一時半から三時半まで開きます。無料

二十三日（水）南高安診療所
植松　聞光寺
二十五日（金）志紀住宅集会所

**養老院への贈りもの**＝次の方々からお年よりに暖かいお志しをいただきました。厚くお礼を申し上げます。西瓜・缶詰など＝三谷善次郎（南本町四）、西瓜＝溝野武雄（植松）、飴＝龍章士男（南本町）

二十五日（金）中高安小学校
郎（南本町四）、西瓜＝溝野武雄、保険、教委、病院、消防、都築、保険、教委、病院、消防、都計の各一件。また市に直接関係のない相談が二十五件を占めていま

# 空気銃・猟銃の一斉検査

警察署では、空気銃と猟銃の一斉検査を次のように行ないます。

○検査をうけるときは…

検査をうける空気銃と猟銃
所持許可証
印鑑と通知書

をご持参下さい。

もし、次の日時に検査をうけられない方はその理由をお知らせ下さい。

○未届の空気銃や猟銃と刀剣類があれば、この機会にお届け下さい。

| とき | 検査場所 | 検査をうける地域 |
|---|---|---|
| 8・10（木） | 八尾警察署 | 竹渕、亀井、竜華、大正、志紀、植松、安中の各地区 |
| 8・11（金） | | 八尾、萱振、久宝寺、山本、西郡の各地区 |
| 8・17（木） | 中高安小学校 | 高安、南高安地区 |

いずれも時間は、午前十時から午後三時までです。

相談を内容別にみますと、交通量の急増に伴って道路の傷みが激しいので、路面補修や舗装を望む声が最も多く、排水路の改修や清掃についての相談が次ぎ、ゴミ、汲取りを確実にという苦情も数件ありました。そのほかでは水道がにごる、危険な塀壁に蓋を、といった苦情や要望があり、とくに目立ったのは、近く地代家賃統制令が廃止される動きについて新聞報道があったためか、急に家賃を上げてこられて困っている、と相談にこられた人の多かったことで、一般物価の値上げムードもからみ政治に対する意見や批判もみられました。

七月中の相談はおよそ以上のとおりですが、今後とも相談室を気軽にご利用ください。なお、投書をされるときには、必ず住所・氏名をおかきください。

この欄は、市民相談室でお受けした相談の内から、一般的な内容をもつものをとりあげ、市政のあらましを知っていただくとともに、皆さんの市政を築いてゆくための「市政の窓」です。


たばこは市内の店で…

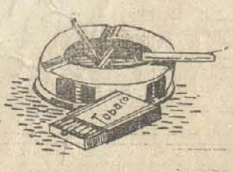

あなたが、市内でたばこをお買いになるとたばこの値段の百分の十一が市の収入になり、明るい市政建設にご協力いただいたことになります。
お出かけ前には、たばこは市内でご用意下さい。

お買物はメートル法で

まだ、一部のお店やご家庭でメートル法になれない方がおられます。職場も家庭もみんなの協力して生活改善のためメートル法を使うようにしましょう。