



やお市政だより

第361号

昭和43年6月5日

昭和24年10月10日第三種郵便物認可

発行所 大阪府八尾市役所

編集兼発行人 岡田 繁 春

印刷所 サンケイ印刷株式会社

市民憲章 わたくし八尾市民は 1. 若い力をそだてましょう。1. あたかいい心でまじわりましょう。1. みどりのまちをつくりましょう。1. 文化財をたいせつにしましょう。1. 働くよこびに生きましょう。

市の動き

いよいよ立体交差へ

萱振環川線と関西線

中央環状線と国道25号線を結ぶ市道萱振一環川線（総延長4949m）はこの夏からいよいよ国鉄関西線との立体交差にとりかかることになりました。すでに近鉄大阪線から府道柏村一八尾線までの1,800mを完了、国道25号線の間も立体交差の部分のをぞいて、先月末に工事を終えています。（写真①）

立体交差はけた下4m50、道路幅11m、歩道2.5mを両側につけるもので、来年1月に完工予定の国鉄線の橋ゲタは総工費6,000万円、国鉄の委託工事として行なわれます。



要望個所を实地調査

交通施設はどこへ?

市では、先月29日、通学路の交通安全施設設置要望個所を現地調査しました。

この調査は、昨年10月、生徒、児童の通学路に安全施設をつくってほしいと各学校からの要望のあった約70個所で行なわれ、市議会議員と警察、各学校長も立ち合って、横断歩道、ガードレール、信号機などをどこにつけたらよいかを調査しました。（写真②）



田村さんらへ知事賞

農業展示品評会

恒例の農業特産物展示品評会が先月24日、市民ホールで行なわれ、いまさかりのいちごをはじめ、花き類、パセリ、紅タデなどの特殊野菜、野菜類550点が出品されました。

慎重に審査が行なわれ、特賞入賞者を次の通り決めました。（写真③）

- ▷田村道男（紅タデ、久宝寺）松村 てる子（いちご、垣内）▷杉本貞雄（パセリ、久宝寺）辻井康之（ユリ、神立）坂本源蔵（いちご、黒谷）▷清水正一（金宝樹、神立）▷西尾安吉（いちご、神宮寺）▷谷口弥一郎（紅木、神立）▷森田秀治（きゅうり、老原）▷松井啓子（マーガレットショール、南本町）

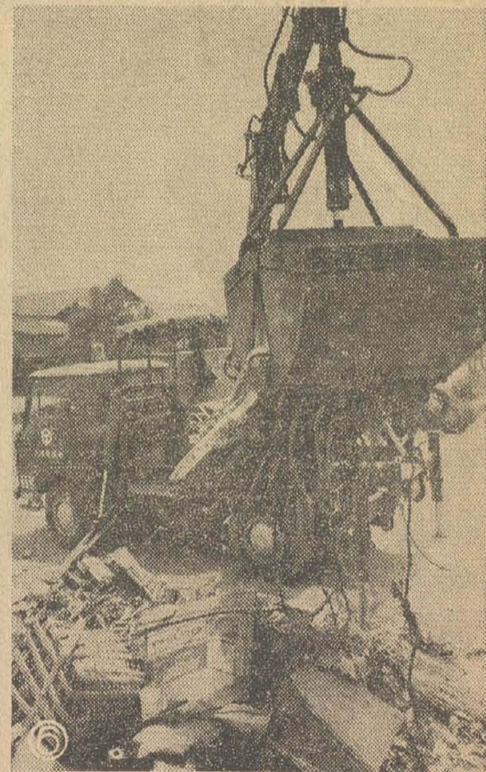

移転工事が終わった

木村重成の墓

大阪夏の陣の遺跡として有名な木村重成の墓所が、このほど西郡児童公園の北隣りに移りました。まへの墓所がいま建設中の第2寝屋川の河川敷になりますので墓を移転したものです（写真④）



道へゴミを捨てぬよう

蚊・ハエの発生源

河川、道路にごみを勝手に捨てる人がいます。このようなところにごみを捨てますと、町の美観を失うだけでなく、蚊、ハエの発生をみて、伝染病の因となります。清掃法や軽犯罪法で禁じられていますから、みだりにごみを捨てないでください。会社、ご家庭で特別に多くのゴミを出したときは、市役所清掃課にご連絡ください。直ちに特別収集（臨時収集）を行ないます。（写真⑤）



人の動き =43・4・30=

人口総数	191,991 (+1,829)
男	97,081 (+1,009)
女	94,910 (+ 820)
世帯数	57,286 (+ 842)

() 内は前月よりの増減です。

やお市政だより

昭和43年6月5日

2

第361号

市の行事

6/11 (火)	★入梅 ★家児 10.00~16.00 福祉会館 ★交通 13.00~16.00 市民相談室	★日本脳炎の予防接種(2回目) 13.30~15.00 竜華労働会館 ★福祉年金などの届出 9.30~15.00 市民ホール ★ママとボクの体操教室 13.30~16.00 教育センター
12 (水)	★家児 10.00~16.00 福祉会館 ★結婚 13.00~16.00 / ★日 脳炎の予防接種(2回目) 13.30~15.00 桂隣保館、萱振住宅集会所	★福祉年金などの届出 9.30~15.00 市民ホール
13 (木)	★家児 10.00~16.00 福祉会館 ★日本脳炎の予防接種(2回目) 13.30~15.00 久宝寺中学校、安中小学校	★婦人スポーツ教室(卓球) 13.30~16.00 教育センター ★一般スポーツ教室(卓球) 17.30~21.00 /
14 (金)	★家児 10.00~16.00 福祉会館 ★日本脳炎の予防接種(2回目) 13.30~15.00 大正中学校、大正小学校	★大阪市音楽団の演奏会 18.30 教育センター ★選挙人名簿の縦覧最終日
15 (土)	★近畿交通安全デー	
16 (日)	★父の日 ★市民体育大会剣道(一般・中学の部) 9.00~ 教育センター	
17 (月)	★家児 10.00~16.00 福祉会館 ★心配 13.30~16.00 / ★日本脳炎の予防接種 13.30~15.00 志紀中学校	
18 (火)	★出張献血 10.00~15.00 市立病院 ★家児 10.00~16.00 福祉会館 ★日本脳炎の予防接種 13.30~15.00 安中隣保館、竹淵小学校	★交通 13.00~16.00 市民相談室 ★行政 13.00~16.00 / ★ママとボクの体操教室 13.30~16.00 教育センター
19 (水)	★家児 10.00~16.00 福祉会館 ★人権 13.00~16.00 市民ホール内人権擁護委員会室 ★日本脳炎の予防接種 13.30~15.00 清友幼稚園、八尾公団住宅集会所	
20 (木)	★家児 10.00~16.00 福祉会館 ★日本脳炎の予防接種 13.30~15.00 八尾小学校	★婦人スポーツ教室(卓球) 13.30~16.00 教育センター ★一般スポーツ教室(卓球) 17.30~21.00 /
21 (金)	★夏至 ★家児 10.00~16.00 福祉会館	
22 (土)		
23 (日)	★第2回大阪府下柔道選手権大会 9.00~ 教育センター	
24 (月)	★家児 10.00~16.00 福祉会館 ★心配 13.00~16.00 / ★日本脳炎の予防接種(2回目) 13.30~15.00 志紀中学校	★防火管理者資格取得講習会 9.30~大阪府クリーニング会館(春日町)
25 (火)	★家児 10.00~16.00 福祉会館 ★交通 13.00~16.00 市民相談室 ★日本脳炎の予防接種(2回目) 13.00~15.00 安中隣保館、竹淵小	★市民税第1期分、保険税第2期分の納期限 ★防火管理者資格取得講習会 9.30~大阪府クリーニング会館(春日町) ★ママとボクの体操教室 13.30~ 教育センター



＜日本脳炎の予防接種＞

夏になりますと日本脳炎が流行します。この病気は流行してからあわてて予防接種を受けてもダメです。いまから忘れず接種を受けておきましょう。

▶受けなければならない人

生後6カ月以上の方(ただし、熱のある人、内臓の悪い人、脚気や病気で衰弱している人、妊産婦は受けなさい)

▶お金がいります

1人1回160円(生活保護をうけておられる方は証明できるものを提示すれば無料です)

▶はじめの方は2回

ことしはじめて受ける方は、1週間間隔で2回、昨年2回受けた方は1回です。



＜市立病院の献血デー＞

市立病院内の血液センター出張所では、市民のみみさんの愛の献血を呼びかけています。献血デーには、気軽に献血にお越しください。

▷献血の日……毎月第1、第3火曜日

▷献血できる人……満16歳以上65歳未満の方で、体重が男45kg、女40kgを越える健康な人ならだれでも献血できます。1回の採血量は200ccで、からだに支障ありません。

▷献血していただくと……献血された方には献血手帳とバッジ、血液検査証をお渡しします。この手帳は全国のどこの赤十字血液センターにも通用し、必要なときには、血液の供給を優先的に受けることができます。

(この出張所で採血された血液は赤十字血液センターで保存されます。)



＜防火管理者の講習会＞

消防本部では、24、25日防火管理者の資格取得講習会を行います。市内で50人以上の人が働いている工場等では、資格をもった人を防火管理者として選ばなければなりません。くわしくは、消防本部予防課☎2281までお問い合わせください。



＜大掃除は7月1日から＞

大掃除を7月1日から全市内で行ないます。日曜日、水曜日と雨天を除いた19日間で各地区別に回ります。各地区とみなさんのお宅では大掃除の準備をしてください。

注

結婚 = 結婚相談 家児 = 家庭児童相談

交通 = 交通相談

行政 = 行政相談 人権 = 人権相談

心配 = 心配ごと相談

大阪市音楽団の演奏会

▷曲目

1. 世界は2人のために
いずみたく
2. 「アルルの女」組曲
ピゼー
3. スペインの姫君による幻想曲 D・ハンスパーガー
4. 交響詩「ローマの松」から
レスピーギ
5. ハロルド・ワルターズ
作品集



6. 世界博行進曲
A・アントニーニ

▷とき 6月14日(金)
午後6時半開演

▷ところ 市立教育センター

▷指揮者 深井元夫

＜入場無料＞

十勝沖地震被災者へ義援金受付＝日本赤十字社



先月の十勝沖地震により、東北、北海道地方の方々が大きな被害を受けましたが、これらの被災者を救うために、日本赤十字社では救援義援金の取り扱いを始めました。

取り扱い期間は今年20日まで。義援金に限りません。ただし、個人で品物を送る際は、6kg以内の小包は郵便局か国鉄の駅で期間中無料で現地に送れます。一写真は被災地へはげましの作文を送る八尾小の児童



やお市政だより

第361号

3

昭和43年6月5日

お知らせ

●建設のこと

■舗装工事と下水工事の予定は……

近く着工予定の建設工事は次のとおりです。舗装工事は今月から8月までの間に順次行ないます。工事中、何かとご不自由をおかけしますが、しばらくごしんぼうください。

■舗装工事(場所、距離)

- ・久宝園3丁目 137m
- ・久宝園1丁目91m
- ・末広町4丁目 163m
- ・末広町3丁目78m
- ・宮町1丁目(穴太神社南側) 190m
- ・萱振

- 町2丁目～緑ヶ丘4丁目503m
- ・久宝寺3丁目(願証寺東側) 177m
- ・久宝寺1丁目(あずま湯西側) 166m
- ・竹淵578付近155m
- ・竹淵402付近89m
- ・南太子堂6丁目362m
- ・渋川4丁目149m
- ・安中町1丁目174m
- ・松山町1丁目(貴島病院北側) 204m
- ・相生町2丁目236m
- ・相生町3丁目78m
- ・中田～由義神社350m
- ・定善寺東側69m
- ・木本415付近78m

- 南木本406～567まで145m
- ・若林122m
- ・志紀車庫東側200m
- ・宏亜皮革工業西側216m
- ・太田(大正20号線) 313m
- ・沼56m

■下水工事

- ・福万寺町南4丁目＝地内排水路1部改修工事102m
- ・田井中＝用排水路1部護岸工事1899m
- ・木本＝排水路1部護岸工事1012m

●衛生のこと

■ゴキブリ退治の方法はこうして……

今月はゴキブリの駆除月間です。みんなで一斉に駆除しましょう。

ゴキブリは、油虫、ホッカブリなどと呼ばれる不潔な虫で、夜、台所をはいまわり、食物や食器の上に病原菌をまきちらすので、ハエやカにつづく第3の害虫といわれています。また、ゴキブリはアパート、鉄筋住宅など共同住宅に多いのも特徴の一つといえます。ゴキブリを区除するには、他の害虫駆除と

同じく、みんなそろって駆除運動をすることが大切です。

駆除方法—一般住宅の場合—台所の調理合棚、物入、引出の側面、裏面、野菜貯蔵庫付近の柱や壁などにゴキブリ用の薬剤を筆で3～5cm位の帯状に塗る方法が効果的です。塗る場所は菓が食物や食器から遠い所でゴキブリのよく歩く隅や角やゴキブリの出入口と思われる所がよいようです。

鉄筋住宅の場合—ダストシュートがゴキブリの好んですみ所ですから、ゴミの取った後は、油剤を噴霧機を使ってまき、2時間ぐらい密閉しておいてください。

このほか、毒餌を与えて駆除する方法、倉庫など完全密閉できる場所ではくん煙剤を使う方法もありますので、地区で駆除計画を立てられるときには、衛生課にご相談ください。

●融資のこと

■中小企業のみなさんへ資金貸し付け

産業課では、中小企業のみなさんに事業資金の融資申し込みを受け付けています。とくに今月20日まで、夏季特別融資のあっ旋を行なっていますのでご利用ください。融資の内容や条件は次のとおりです。くわしくは商工係までお問い合わせください。

■夏季特別融資

- ・一事業者 担保付で500万円(組合1,000万円) 無担保で150万円(組合300万円)まで
- ・返済18カ月分割
- 小規模企業事業資金(常時あっ旋)
- ・一事業者 担保付で150万円(組合300万円) 無担保で150万円(組合300万円) 合計300万円(600万円)まで。

- ・返済 設備資金で50万円以下、3年以内
- ・その他の運転資金 2年以内。

■中小企業長期設備資金

- ・一事業者500万円(組合700万円)
- ・返済5年以内
- ・付帯運転資金は300万円まで2年返済です。

●税金のこと

■市税の納付は移動窓口車へどうぞ……

府・市民税第1期と国民健康保険税第2期の納期は6月25日です。近く納税者のみなさんへ昭和43年度府・市民税の納税通知書をお送りします。通知書の税額に誤りがあると思われるときは、受け取った日から30日以内に異議の申し立てができます。(用紙は税務課にあります)

6月に納税科動窓口車が次の場所にとまりますので、買い物の中や取出前に気軽にお納めください。いずも時間は午後1時から3時までです。

とき ところ

- 6月17 緑ヶ丘公園、比枝神社
- 18 久宝園3丁目、友井ミツルギ神社

- 19 中田高安市場、都塚ツルミ橋
- 20 八尾デパート、安中市場
- 21 山本DMストア、高安ストア
- 24 日の出市場、山本中央市場
- 26 渋川神社、八尾センター
- 27 佐堂竹築神社、竹淵新町温泉
- 28 竹淵南洋温泉、小林住宅内

●講座のこと

■文学教室を開講(労働会館分館)

市立労働会館分館(植松)では、21日から第2期文学教室を開講します。

今期の講座は、明治100年の庶民生活と文学の歴史と啄木や百合子の作品研究のほか、河内をはじめ大阪文化を中心に、大阪の文学者小野十三郎、秋田 実氏らの講義が予定されています。

▶期間……6月21日から11月中旬までの毎週 金曜日夜6時～8時

▶受講できる人……八尾市民か市内勤務の人
▶申し込み……労働会館分館(植松、電23局4115)へ申し込んでください。50人の定員になりしだい締め切ります。受講料はいりません。

市の話題

道標をたずねて

その12

東高野街道から信貴山へ

近鉄高安駅から東へ向って東高野街道と交わる四つ辻には信貴山を案内する道標が2本建てられている。その1本は東南角のブロック塀の角切りをした所にあるもので、元治元年(1848)に大阪道頓堀の人が建てたものである。41年夏までは道路端で傾むいていたが角の家の改築に際して道標も立派に建てなおされ、安住の地を与えてもらった。

もう1本はこの西側の角にあるもので宝永5年(1708)に大阪の信貴山参りの講の人達が建てたもので、両面には「和州信貴山道」と刻んでいる。この道標は建設年次が古く、文字も他のものと異っているなど珍しい。

この辻にはこれらの道標のほかにも垣内の善

光寺を案内する自然石の大きな道標が建てられていたと聞かすが、これは道路改修のときに善光寺へ移され、今も境内に保存されている。また道標と関係の深い丁石もこの辻にあったが、これは根元から折れてしまっている。

このように、この辻は八尾方面から来る信貴山道と東高野街道とが交わる交通の要所にあたっていたため、道標や丁石などが多く建てられたものと思われる。現在では東高野街道を通る車の数が多くなった上、この辻付近は道路が狭くなっているため、交通の難所になっているが、昔は信貴山参詣の人達で賑わい旅人達の肩がふれ合っていたのである。(写真は教興寺四つ辻西側の道標)

☆比国から看護婦さん来市



フィリピン、ケソン市の公衆衛生看護婦長レオノーラ・イワノフさんが、先月23日当市を訪問、市立病院を視察しました。イワノフさんは、日本の優秀な保険衛生都市を是非見たいとの希望で来日、昨年、保険文化賞を受けた当市を訪れたものです。

大橋市長から保健婦活動について説明を受けたあと、市立病院を見学、産婦人科の乳児室や内科の処置室などを見て「とても清潔で設備が立派なのに驚きました。八尾の人々は幸せですね」と感想を述べました。

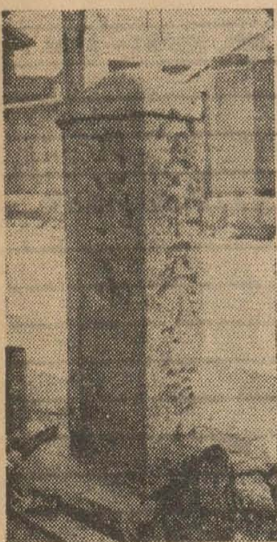

選挙のこと

参議院議員選挙は7月7日に行なわれる予定です

投票所の入場整理券が変わります

この7月に執行される参議院議員通常選挙の投票所入場整理券が、写真のように変わります。いままでは「有権者1人1枚の個別のものでしたが」今回から原則として、世帯単位に有権者の氏名を「郵便はがき」に連書して（1枚に4名分まで記入できます）お届けいたします。

次の事項をよくお読みになって、間違のないようにしてください。

ご自分のものだけ切り取ってください

★お宅の投票場所は、はがきの上の部分に印刷してあります。あらかじめご家族で確認しておいてください。

昭和43年執行 参議院選挙投票所の一部変更



会場の都合により、選挙の投票場所の一部を、次のとおり変更いたします。当該地区の有権者の方は、間違わないようにしてください。

なお、これ以外の投票所は、いままでとおりです。（下表をごらんください）

★投票に行かれるときには、自分の名前の部分だけをキリトリ線により切り取って持参してください。

★投票所では、入場整理券の簿冊No欄に赤色で捺印された番号の係員のところで、選挙人名簿の対照を受けてください。

郵便で送ります

★おそくとも、6月25日ごろまでにお届けする予定です。万一、この期日を過ぎても未着の場合には、選挙管理委員会までご連絡願います。

★入場整理券は、投票日まで大切に保管しておいてください。

★本人以外に入場整理券は使用できません。本券発行後選挙権を喪失（死亡公民権停止の

とき）された場合、本券は無効となります。

なお「はがき」に記載された有権者の全部が転居されて、本券を当人に渡すことができない場合、または、誤配されたときには、誠にお手数ですがその理由と、返送する旨の符せんをつけてポストへご投函願います。

確実にお届けするために ご協力ください

★標札をおつけください。できれば、町名地番、それにご家族全部のお名前をお書きください。

★大切な郵便物ですから、折角配達されても紛失したり、汚損しないよう、なるべく郵便受けを設置してください。

投票区番号	投票場所	変更前	変更後
5	市立竜華小学校	市立竜華小学校	市立竜華中学校
9	大信寺八尾別院集会所(八尾御坊)	大信寺八尾別院集会所(八尾御坊)	観智坊
20	市立北山本幼稚園	市立北山本小学校	市立北山本小学校
23	顕証寺(久宝寺御坊)	顕証寺(久宝寺御坊)	久宝寺農協
32	弓削神社社務所	弓削神社社務所	弓削青年会場

投票区番号	投票場所	
	新	旧
5	市立竜華小学校	市立竜華中学校
9	大信寺八尾別院集会所(八尾御坊)	観智坊
20	市立北山本幼稚園	市立北山本小学校
23	顕証寺(久宝寺御坊)	久宝寺農協
32	弓削神社社務所	弓削青年会場

※20投票区市立北山本幼稚園は、もとの北山本小学校です。名称の変更だけで、場所は前のとおりです。

投票所

投票区	投票所名	所在地	投票区域
1	沼青年会場	八尾市大字沼321	沼
2	正敬寺	太田1541	太田(北町、免田町、田中町、東大庭町、西川町、巽東、巽西、東平屋)若林町
3	光蓮寺	南本本540	南本本(東南町、東中町、東北町)木本(西北町、西中町、西南町)北本本、大正住宅1~4、大正住宅北
4	植松東青年会場	植松町2丁目13	植松町2、6丁目、永畑町1~2丁目、相生町1丁目、日吉町
5	竜華小学校	東太子1丁目6の12	植松町4~8丁目、永畑町3丁目、春日町1~4丁目、東太子1~2丁目、太子堂1~6丁目、南太子堂1~6丁目、太子堂、植松の一部、沼の町
6	安中小学校	陽光園2丁目7の33	植松町1、3丁目、安中町1~9丁目、波川町3~5丁目、陽光園1~2丁目、南本町7~8丁目、1区の2の2、明美町1~2丁目、五反畑
7	興国アルミニウム工業株式会社	龜井町1丁目4の18	跡部北之町1~3丁目、跡部本町1~4丁目、跡部南之町1~2丁目、北龜井町1~3丁目、龜井町1~4丁目、南龜井町1~4丁目
8	竹淵小学校	大字竹淵115	竹淵(元町、仲町、相生町1、2、新町1、2、小鍋町、竹屋町、河原町、大門町)
9	大信寺八尾別院集会所	本町4丁目2の48	本町4~7丁目
10	生輝塾	本町2丁目26	本町2~3丁目、栄町1~2丁目、光南町1~2丁目
11	八尾市民ホール	本町1丁目1の1	本町1丁目、東本町1~5丁目、南本町1~6丁目、清水町1~2丁目、松山町1~2丁目、桜ヶ丘1~2丁目、光町2丁目
12	用和小学校	山城町3丁目75	北本町1~4丁目、山城町1~5丁目、宮町1~6丁目、楠根町1~5丁目、光町1丁目
13	恵光寺	蘆振町4丁目1	蘆振町2~7丁目、長池町1~3丁目、小畑町1~3丁目
14	八尾中学校	緑ヶ丘1丁目17	蘆振町1丁目、緑ヶ丘1~5丁目、旭ヶ丘1~5丁目
15	白鳩幼稚園	末広町2丁目19	佐堂町1~3丁目、美園町1~4丁目、久宝園1~3丁目、末広町1~5丁目
16	山本幼稚園南分園	山本町1丁目146	西山本町1~7丁目、小阪合町1~4丁目
17	八尾市立労働会館	山本町1丁目76	山本町1~5丁目、山本町南1~7丁目、東山本新町1~4丁目、南小阪合町1~5丁目、今井、別宮
18	山本小学校	山本町北2丁目25	山本町北1~5丁目、上之島町北1~6丁目、上之島町南1~7丁目、上尾町1~9丁目、稲架町1~4丁目、福万寺町南1~6丁目、長池町4~5丁目、堤町1~3丁目
19	万願寺公会堂	東山本町2丁目38	東山本町1~9丁目、服部川の一部、千塚の一部
20	北山本幼稚園	北山本町7丁目2の1	福万寺町1~8丁目、福万寺町北1~6丁目、山本町北6~8丁目、桂町5~6丁目、高砂町2丁目、3丁目の一部、4~5丁目、小畑町4丁目
21	日本住宅公団八尾団地集会所	若草町1	若草町、青山町1~5丁目、高美町1~3丁目、荘内町1~2丁目
22	久宝寺中学校	久宝寺2丁目4の33	東久宝寺1~3丁目、北久宝寺1~3丁目、淡川町1~2丁目、西久宝寺の一部(その2)、高町、久宝寺1~3丁目
23	顕証寺(久宝寺御坊)	久宝寺4丁目4の3	久宝寺4~6丁目、西久宝寺の一部(その1)久宝寺、神武町、八反地町
24	八尾市立桂隣保館	桂町2丁目33	幸町1~6丁目、泉町1~3丁目、高砂町1丁目、3丁目の一部、桂町1~4丁目、新家町1~8丁目、山賀町1~6丁目
25	曙川幼稚園	大字八尾木787	八尾木、八尾木北、八尾木南、八尾木西、八尾木東、中田、東弓削
26	清友高等学校	柏村169の3	刑部南、刑部北、刑部住宅第1~第5、光陽園、昭和園、東光園、垣内(1部)東中田第1、第2、柏村南、柏村北、大阪ガス住宅、都塚、都塚裏、恩智駅前、山本高安町1~2丁目、神宮寺の一部
27	南高安公民館	恩智1165	恩智西町、油田、森小路第1、第2、乾小路、辻林、共和
28	相互実行組合集会所	恩智201	神宮寺、南谷、昭和、相互第1、第2
29	南高安幼稚園三和分園	教興寺263	垣内、教興寺南、教興寺北、黒谷東、黒谷西、信貴山口
30	中高安小学校	服部川191	郡川1、2、服部川1、2、山畑1、2、大窪1、2、信貴山住宅1、2
31	北高安幼稚園	大竹768	千塚、水越1、2、大竹1、2、楽富寺1、2、神立1、2
32	弓削神社社務所	弓削607	弓削(乾町、長町第1、第2、巽町第1、第2、末町、中町、東之町)
33	志紀中学校	弓削662	田井中(北町、南町、東第1~第3)老原立花町第1、第2、高砂町第1~第3、清水町第1、第2、高田町第1、第2
34	志紀幼稚園 老原分園	老原580の4	老原東第1、第2、老原西町、老原南町、老原宿舎、相生町2~3丁目
35	天王寺屋青年会場	天王寺屋	天王寺屋北町、南町、東町
38	平和幼稚園	黒谷107	郡川の一部、黒谷の一部、教興寺の一部、垣内の一部、東山本新町5~7丁目(近鉄大阪線東側より教興寺松村豊吉氏宅西側農道、松村豊吉氏宅東側農道までの区域)川島地区の一部、高安園住宅、高安園心自治会、高安園住宅、東高安園住宅、昭和住宅、高南園自治会、東高信住宅、平和町等